

Sección de Mitos vs Realidades



Mito: ❌

“Sí me registro como donante de órganos, los médicos no harán lo posible para salvarme”.

Realidad: ✅

La prioridad de los médicos siempre será salvar la vida.

Mito: ❌

“Pueden dar un uso incorrecto a mis órganos si decido donar”.

Realidad: ✅

La Ley General de Salud (Art. 327) prohíbe el comercio de órganos en México; la donación debe ser altruista y gratuita. La venta es castigada por la ley.

¡Habla con tu familia de tu deseo de ser donante!

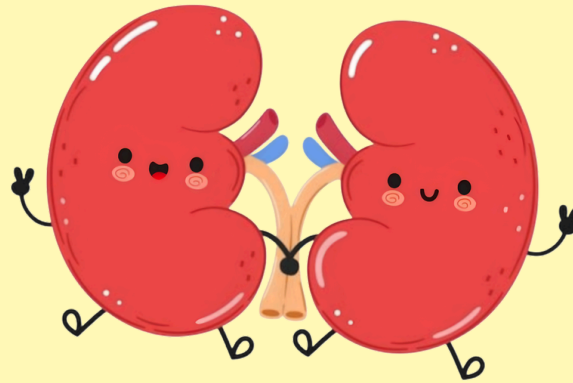

La Donación y trasplante: el equipo que sostiene vidas

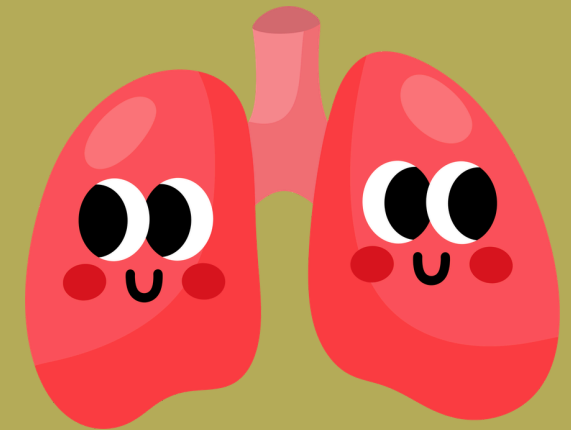

“Tu apoyo hace la diferencia. Sigamos transformando historias, juntos: Dona y Trasciende”

Para más información:

56595963 y 56589087
contacto@trasplanteyvidaiap.org.mx
www.trasplanteyvida.org.mx/



¿Quiénes acompañan en el proceso de donación y trasplante?

La donación de órganos y trasplante es un proceso que implica el trabajo de varios especialistas con el fin de procurar la calidad de vida, bienestar y cuidado para el paciente trasplantado. Las especialidades que intervienen son: nutrición, medicina, psicología y trabajo social.



¿Cuál es la ayuda que proporcionan estas especialidades?

A través de las diferentes fases del proceso de donación y trasplante, las diferentes áreas hacen un tipo de acompañamiento.



Fase I. Preparación y protocolo

Nutrición:



Ayuda a la preparación para el protocolo de trasplante, a fin de evaluar el estado nutricional para no tener complicaciones en la cirugía o después.

Trabajo Social:

Son quienes enlazan a las familias, donadores y receptores con los hospitales, además de brindar acompañamiento durante todo el proceso. Y realizan gran parte del trabajo administrativo como expedientes, estudios socioeconómicos, entre otros requisitos.



Psicología:

Le da soporte emocional al paciente mediante herramientas que le ayuden a gestionar y afrontar las emociones que siente durante todo el proceso: culpa, miedo, ansiedad, entre otras.

Fase II. Cuidado integral Médico:



Realiza revisiones médicas de seguimiento para la prevención de infecciones e indica el tratamiento inmunosupresor.

Nutrición: apoya en la recuperación física del paciente mediante orientación alimenticia y cuidados a fin de evitar enfermedades metabólicas, además de crear hábitos más saludables

Trabajo Social: Puede ayudar en la reinserción social del individuo: trabajo, escuela, etc., y sobre todo seguir siendo el enlace con las instituciones médicas o el contacto para llegar a especialistas en nutrición y psicología.

Psicología: ayuda al paciente trasplantado a transitar las emociones que siente con este gran cambio de tener un nuevo órgano, a fin de mantener estable su salud mental y emocional.